Guerville - La Plagne

Il est temps d'agir !

La nouvelle piscine de La Plagne est toujours bien remplie, mais elle attend les maîtres nageurs sauveteurs avant d'ouvrir au public…

Le promoteur abandonne le projet.

Mais est-il juste qu'il s'en sorte aussi facilement en laissant le site dans un tel état ?

JADE

Jonction des Associations de Defense de l'Environnement

Madame, Monsieur,

JADE est une association yvelinoise, indépendante, qui existe depuis 30 ans. Sa vocation est la protection de l'environnement et de la biodiversité.
En savoir plus sur JADE : **www.jade-asso.fr**

> Un projet de promotion immobilière était porté depuis 2018 dans une zone humide sans DLE, contesté par les Associations.
> En Avril 2025 le projet est abandonné par le promoteur suite aux procédures engagées par les Associations.

Dans ce dossier du 21 rue des Saules, le collectif des Plagnots nous a contacté afin de pouvoir les aider face à ce **gâchis** impactant votre environnement, et présentant des risques importants pour la population et la faune sauvage.
Ce dossier a été piteusement traité par la commune, ce qui a conduit à en arriver à cette **gabegie**.

Les dysfonctionnements successifs sont effarants, pourtant les analyses de sol étaient très claires, mettant en avant le caractère humide de la parcelle.

En février 2024 le collectif « PLAGNOTs » se crée pour contester la suppression du terrain de pétanque et de la Salle des fêtes au profit d'un parking pour de nouveaux logements.

Courant 2024, et en concertation avec le collectif, nous avons tout de suite agit auprès des services de l'Etat, et de la commune, par des courriers, recours, et signalements de notre avocat.

Les alertes que nous avons réalisées auprès des services de la Préfecture ont conduit à ce que les services de l'Etat réagissent, par une mise en demeure adressée au pétitionnaire «1001 vies habitat», mais ceci seulement au début de cette année 2025, le délai de remise en état étant très largement dépassé.

La réponse sévère de la Nature et de la Préfecture oblige le pétitionnaire de renoncer à son projet, sans pour autant remettre cette parcelle en état.

Les fondations se sont transformées en piscine… (sources et ruissellements) : 2500 m² x 2,50m de profondeur !

Pour nous substituer à l'incurie du constructeur, et à la mauvaise prise en charge de ce dossier par la commune, nous sommes contraints d'engager un « référé civil » tendant à la remise en état sous contraintes financières journalières.

Nous vous proposons donc aujourd'hui de nous rejoindre afin de stopper ensemble ces atteintes à votre cadre de vie, et de faire un don à notre Association, pour **financer notre action en justice, afin de remettre en état votre environnement, en obligeant les fautifs à réparer leurs dégâts.**

La confidentialité des donateurs est assurée. Chacun peut contribuer selon ses possibilités, 20€, 50€… 100€ ou plus. JADE étant tenue de rendre compte aux donateurs de l'utilisation des fonds et de l'état d'avancement des démarches ou procédures.
Les dons sont défiscalisables (par exemple le coût réel d'un don de 100€ après défiscalisation est de 33€). JADE vous transmettra un reçu.

Pour faire un don ou obtenir des informations, prenez contact avec nous : contact@jade-asso.fr
Chaque prise de contact reste confidentielle au sein de notre Association.

Vous souhaitez faire un don à JADE ?

Afin de nous soutenir, et nous permettre de conduire les actions en justice à Guerville - La Plagne.

Nom - Prénom _____

Adresse _____

_____

Tél _____

Courriel _____

Je fais un don de _____ €

Paiement par : ☐ Chèque ☐ Virement bancaire

• **Par chèque** : Merci de libeller votre chèque à l'ordre de « Association JADE » , et le poster à Association JADE - En Mairie – 25 Grande Rue - 78770 Auteuil le Roi.
Indiquer en accompagnement « Don pour Guerville - La Plagne ».

• **Par virement** : Association JADE - FR76 3006 6106 7300 0200 2250 158 - BIC : CMCIFRPP
Indiquer en accompagnement « Don pour Guerville - La Plagne ».

Merci de remplir ce formulaire et nous le transmettre à **contact@jade-asso.fr**
que ce soit pour les virements ou les chèques, ces renseignements sont indispensables
à l'émission des reçus fiscaux.

JONCTION DES ASSOCIATIONS DE DEFENSE DE L'ENVIRONNEMENT

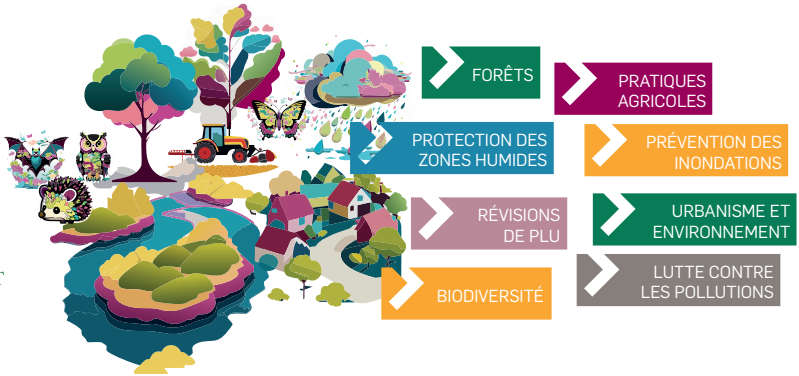

Association JADE - En Mairie – 25 Grande Rue - 78770 Auteuil le Roi
www.jade-asso.fr • contact@jade-asso.fr

12/25 - Ne pas jeter sur la voie publique